

VISTA INTERNA DOS PAINÉIS DO FOSSO DA ORQUESTRA  
ESC.: 1/25

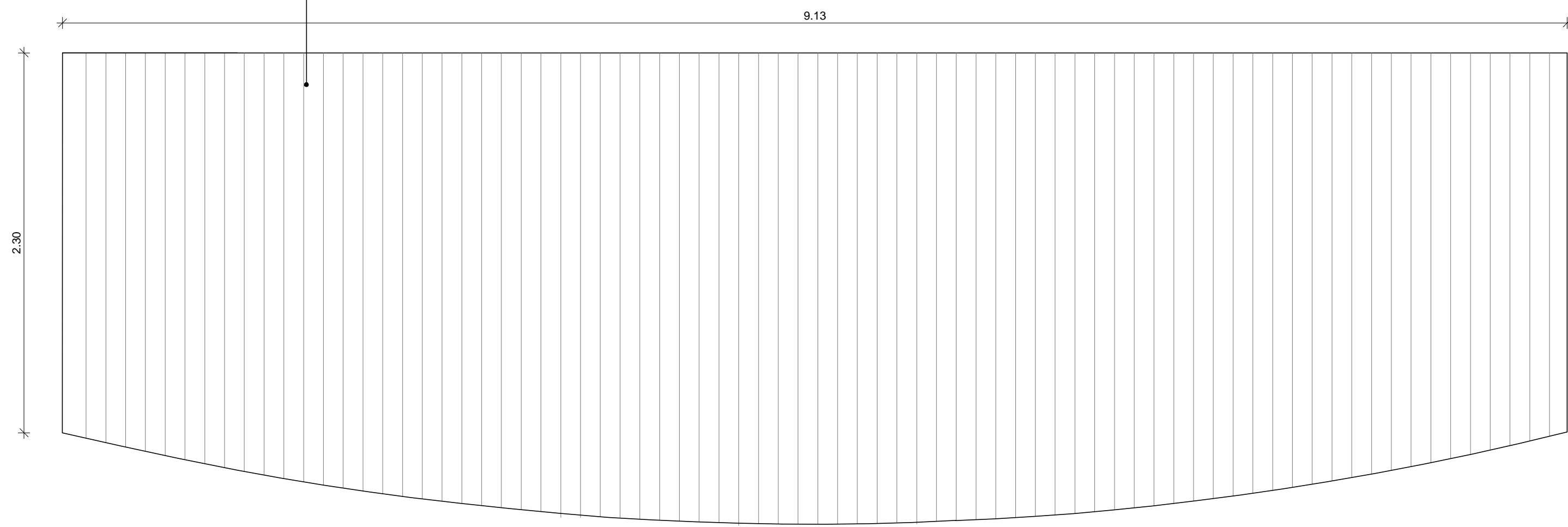

MODULO PISO DO FOSSO DA ORQUESTRA  
ESC.: 1/25

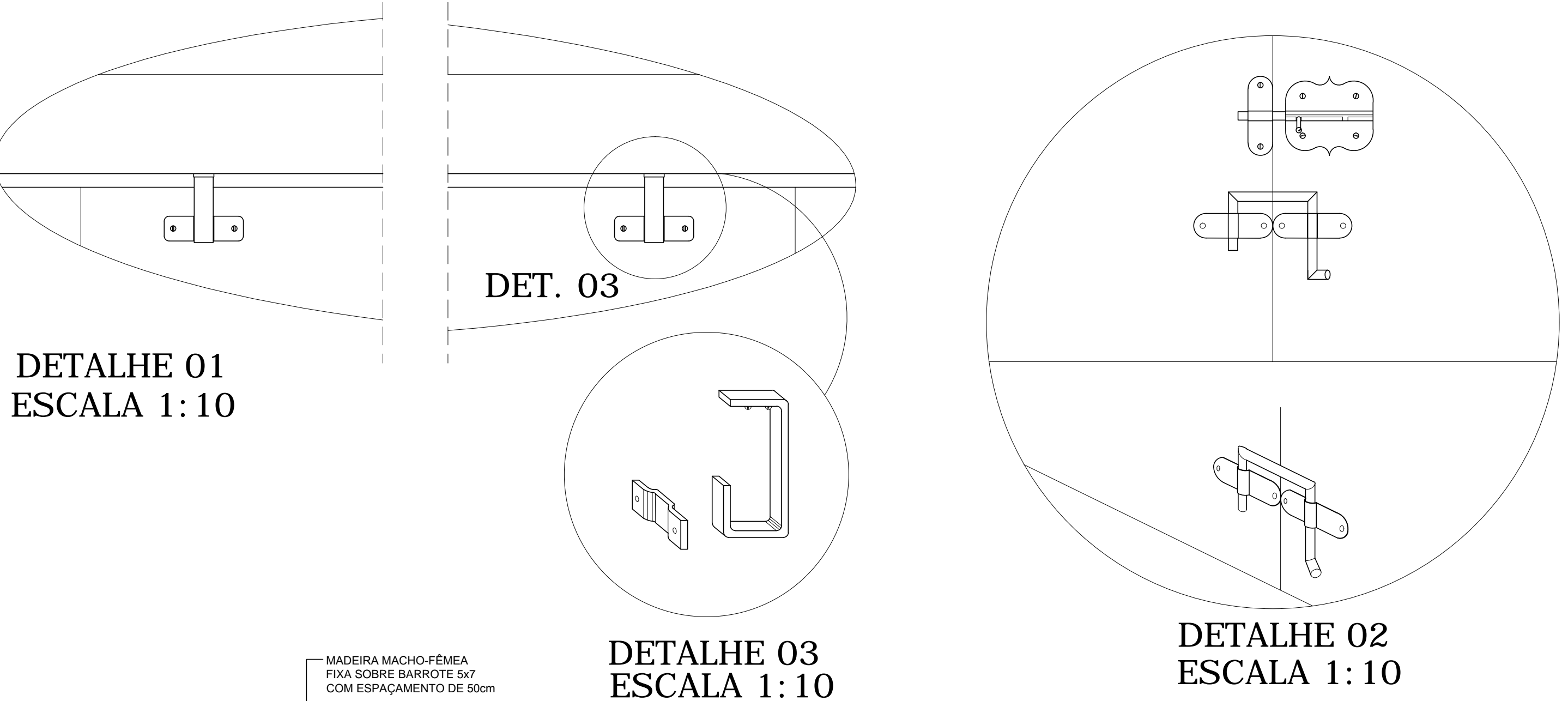
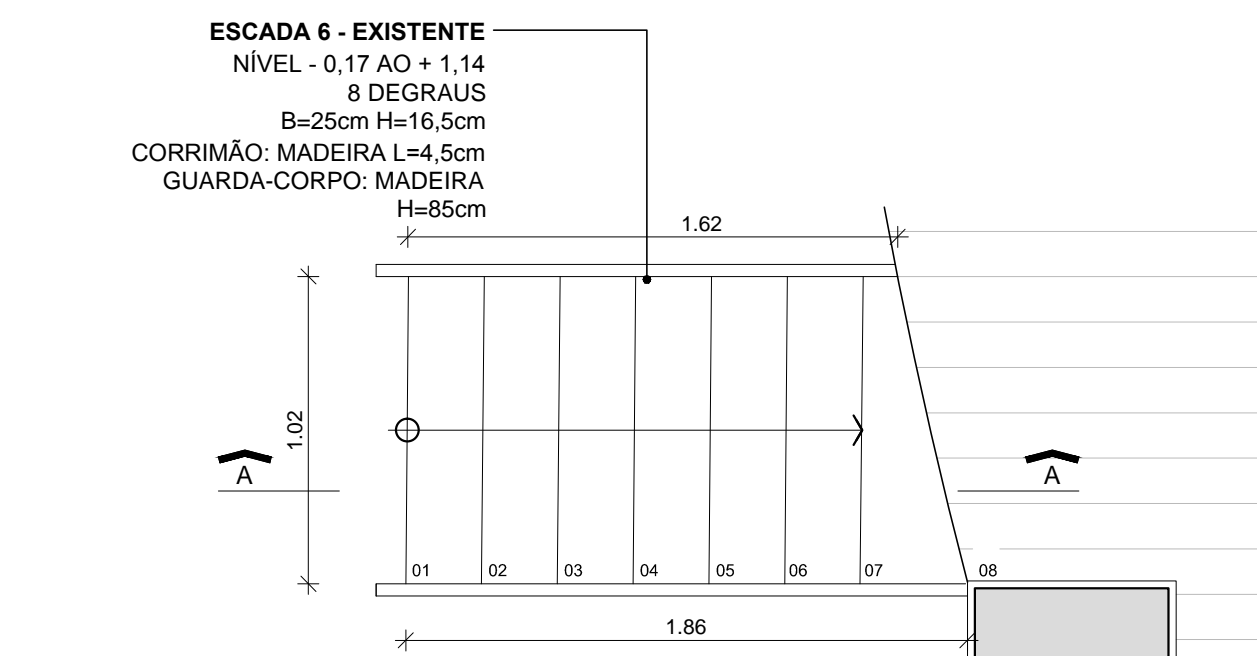

PLANTA BAIXA ESCADA 06 PALCO  
ESC.: 1/25

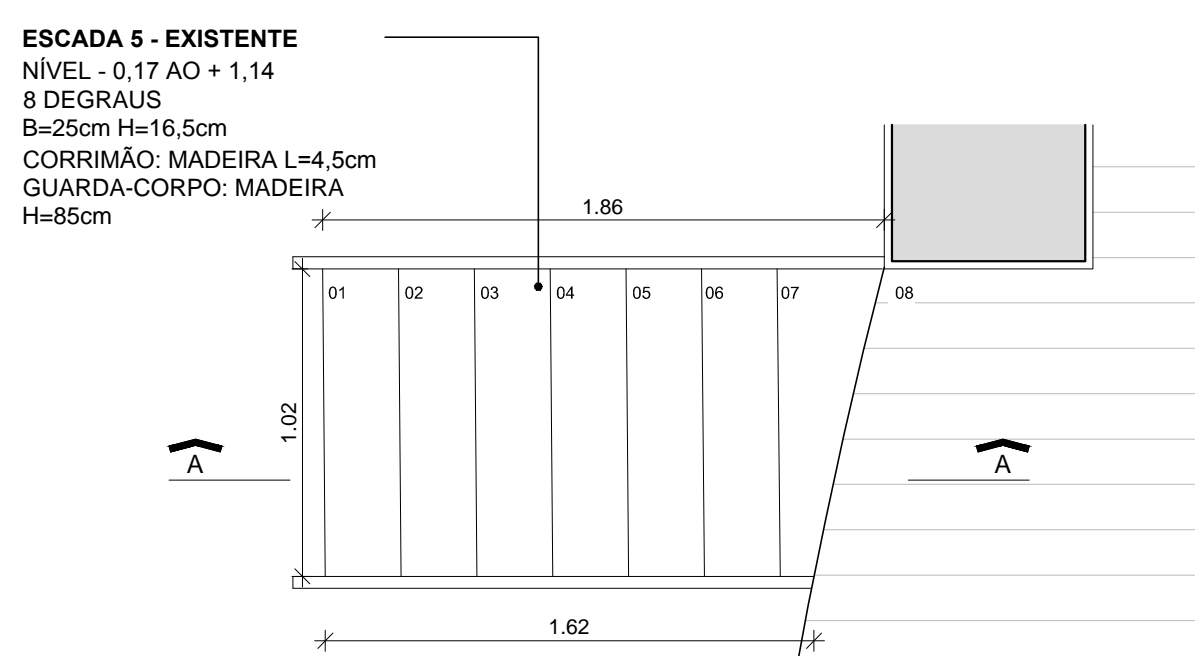

PLANTA BAIXA ESCADA 05 PALCO  
ESC.: 1/25

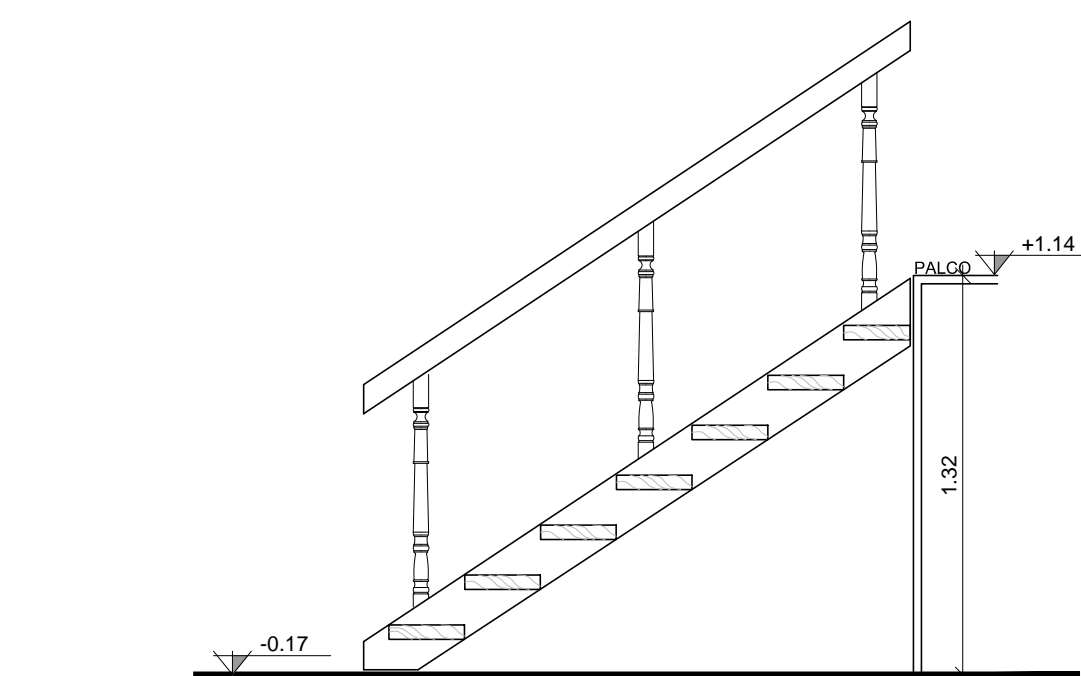

ESCADA 06- CORTE AA  
ESC.: 1/25

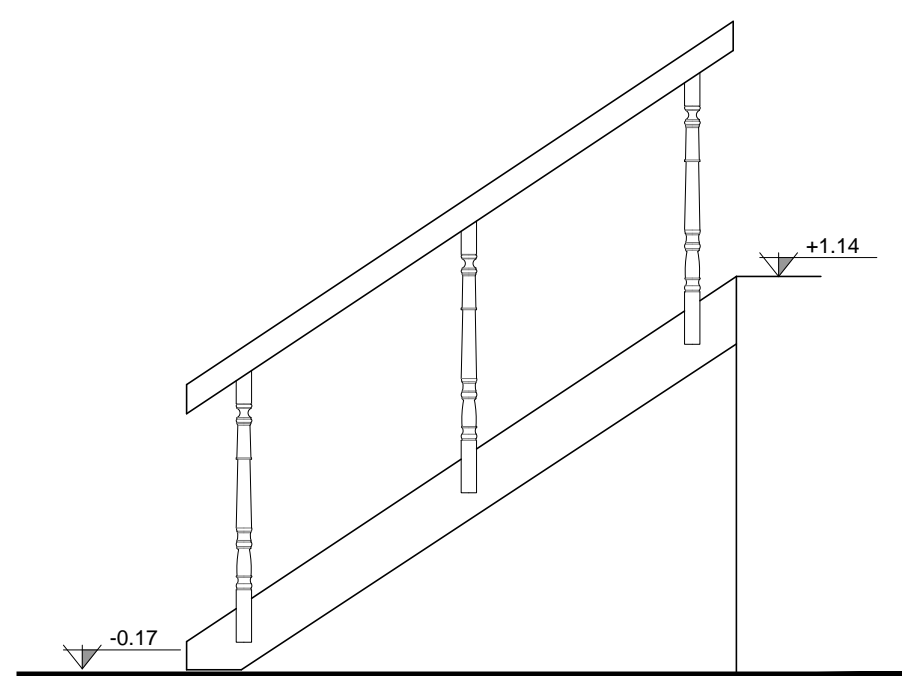

ESCADA 06- VISTA LATERAL  
ESC.: 1/25

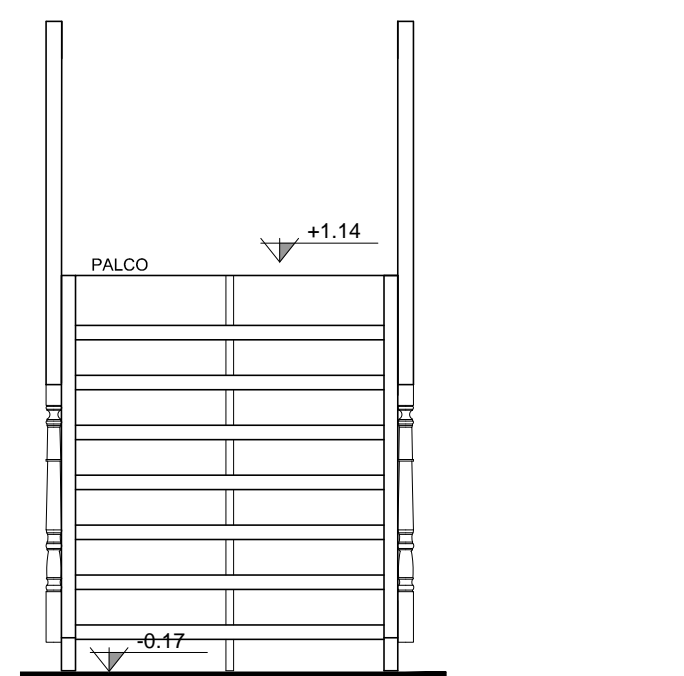

ESCADA 06- VISTA FRONTAL  
ESC.: 1/25

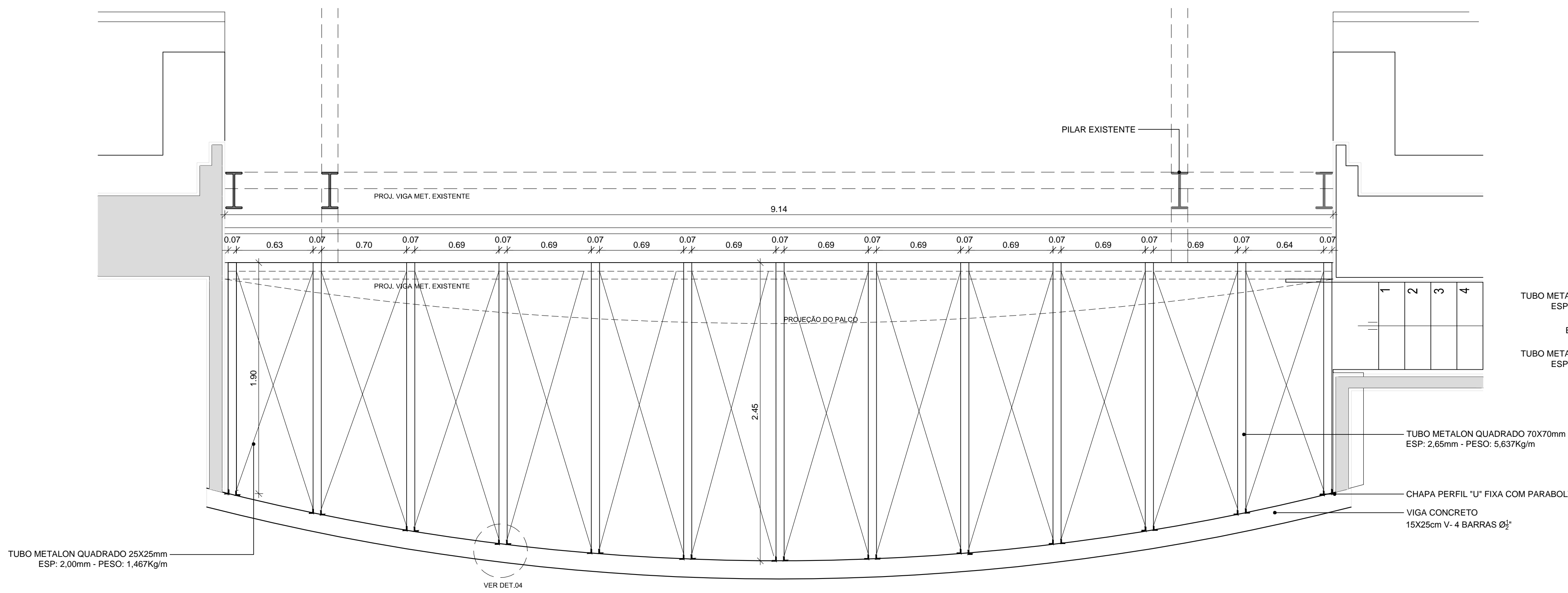

PLANTA BAIXA DA ESTRUTURA TUBULAR DE FECHAMENTO DO FOSSO DA ORQUESTRA  
ESC 1:25

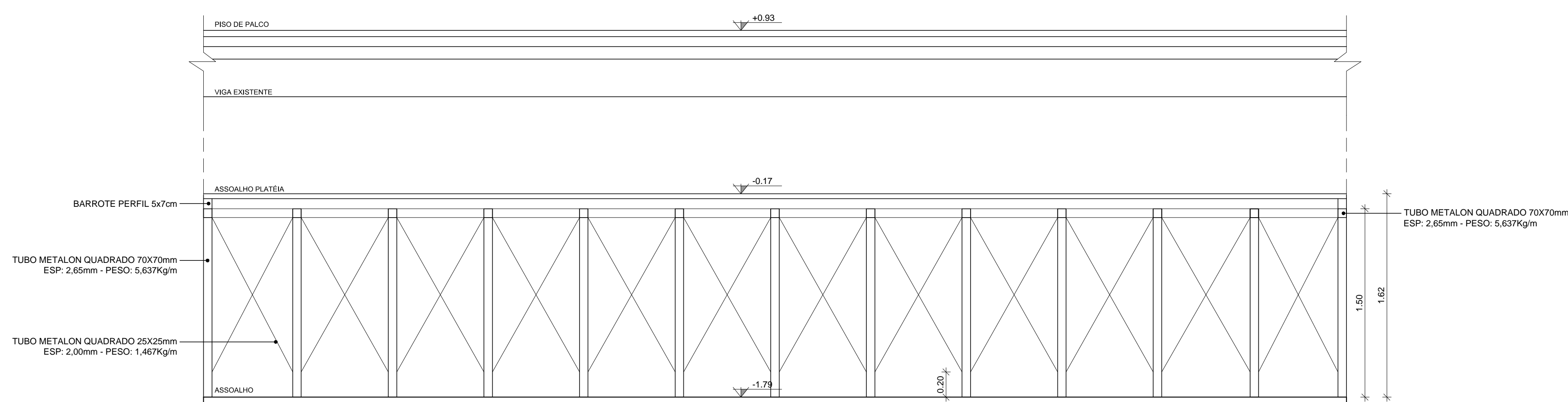

VISTA POSTERIOR DA ESTRUTURA TUBULAR DE FECHAMENTO DO FOSSO DA ORQUESTRA- TIRANTES LONGITUDINAIS  
ESC 1:25

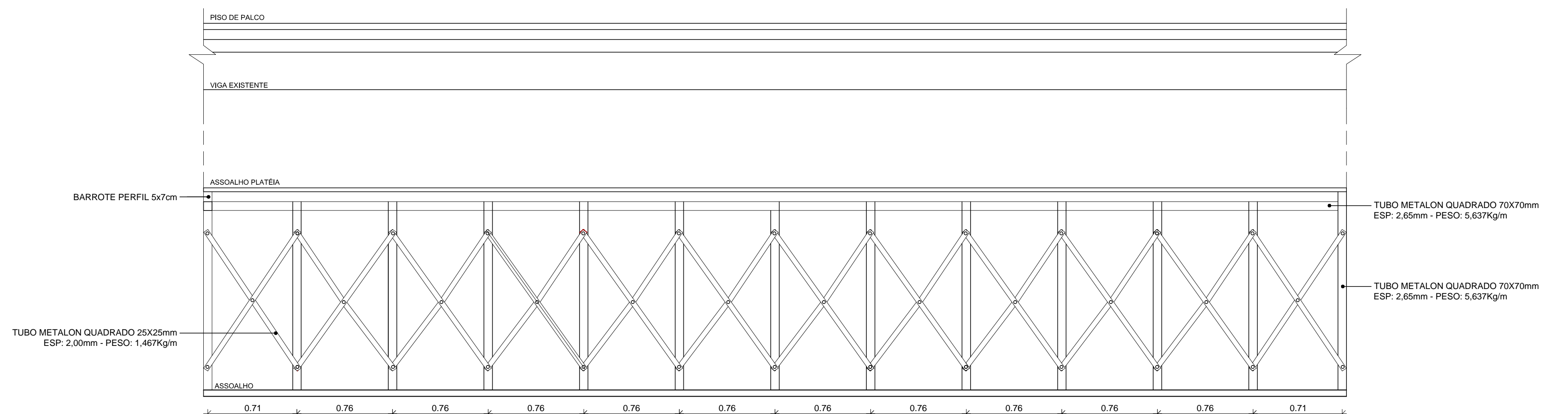

VISTA POSTERIOR DA ESTRUTURA TUBULAR DE FECHAMENTO DO FOSSO DA ORQUESTRA- TIRANTES TRANSVERSAIS  
ESC.: 1/25

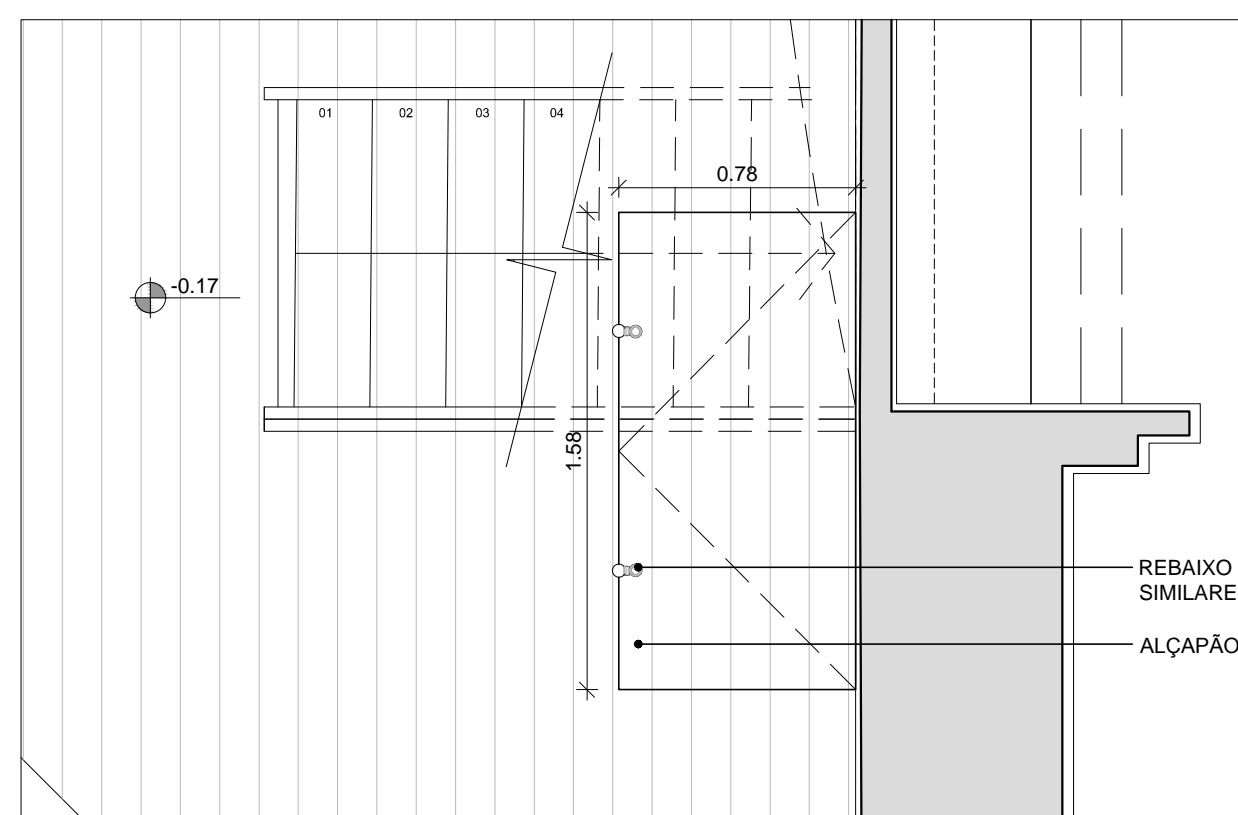

PLANTA BAIXA ALÇAPÃO ACESSO AO FOSSO  
ESC.: 1/25

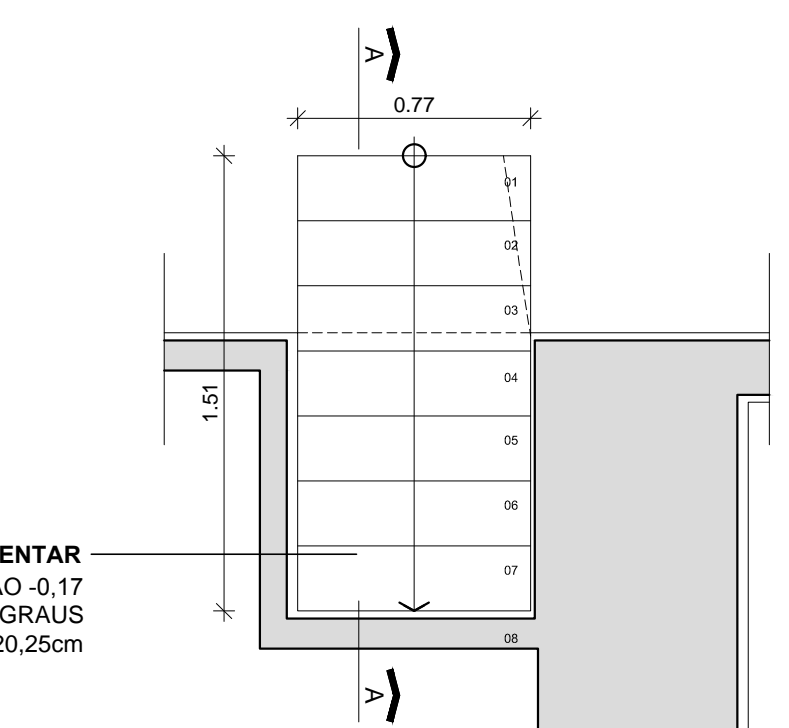

VISTA SUPERIOR DOS ALÇAPÕES  
ESC.: 1/25

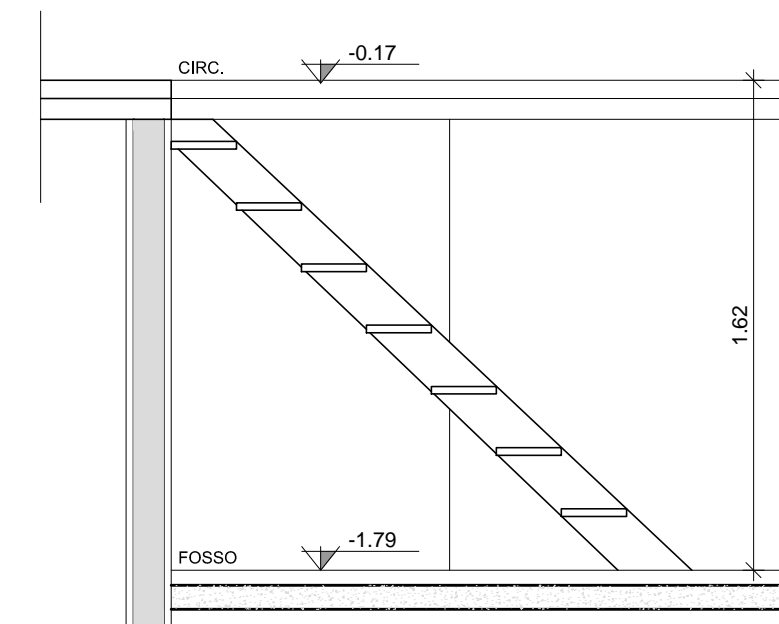

CORTE AA  
ESC.: 1/25

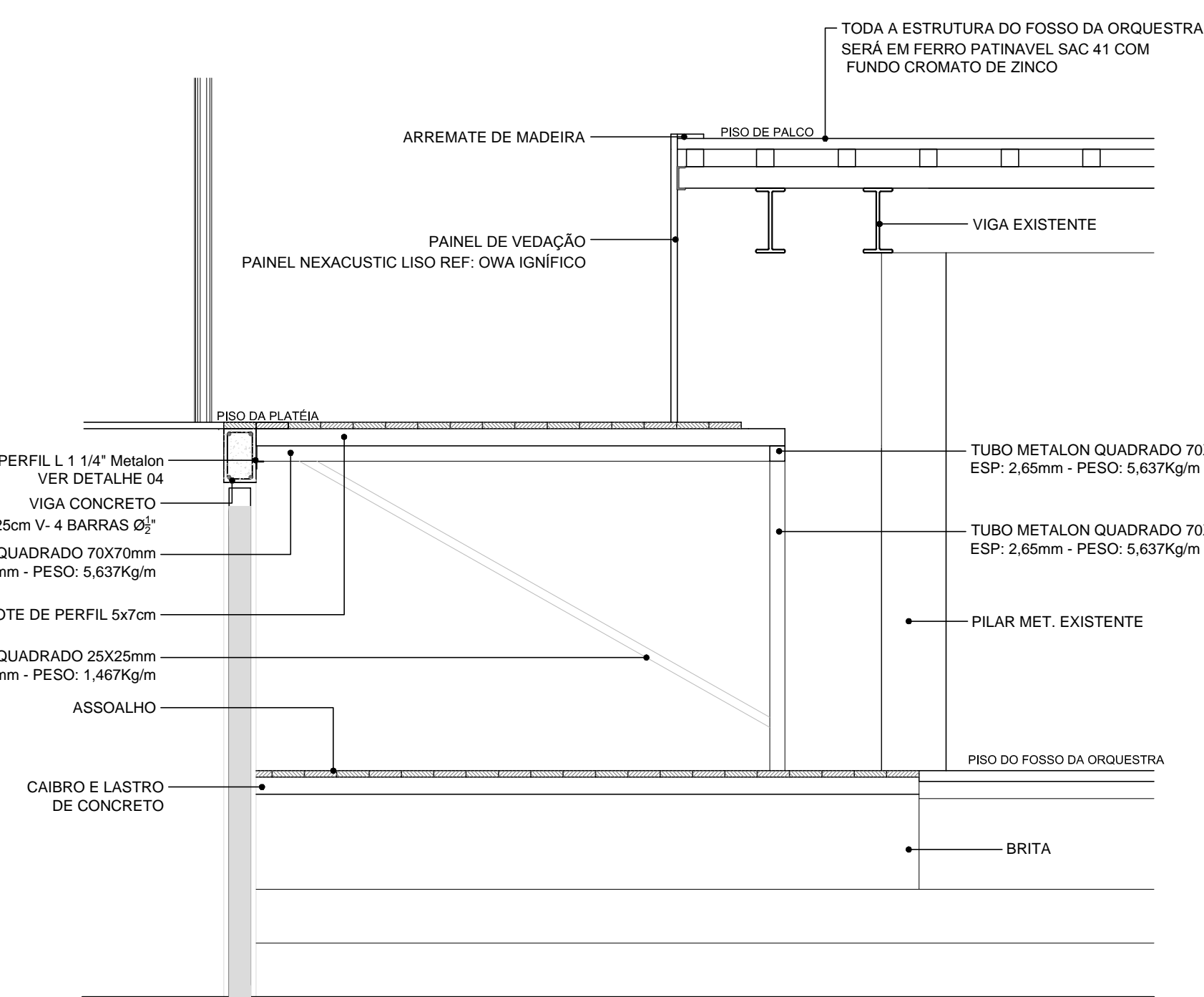

CORTE DA EST. TUBULAR DE FECHAMENTO DO FOSSO DA ORQUESTRA  
ESC.: 1/25

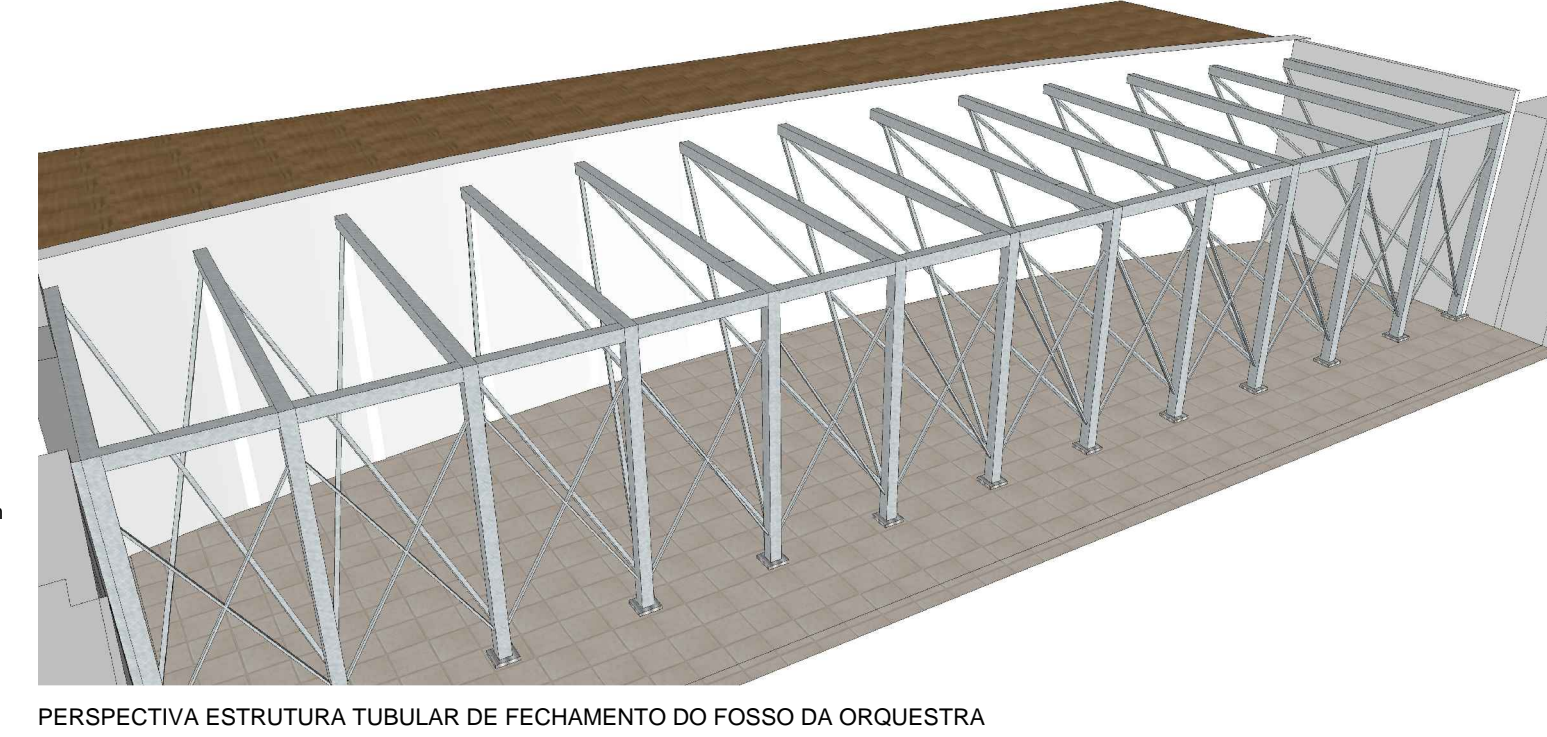

PERSPECTIVA ESTRUTURA TUBULAR DE FECHAMENTO DO FOSSO DA ORQUESTRA

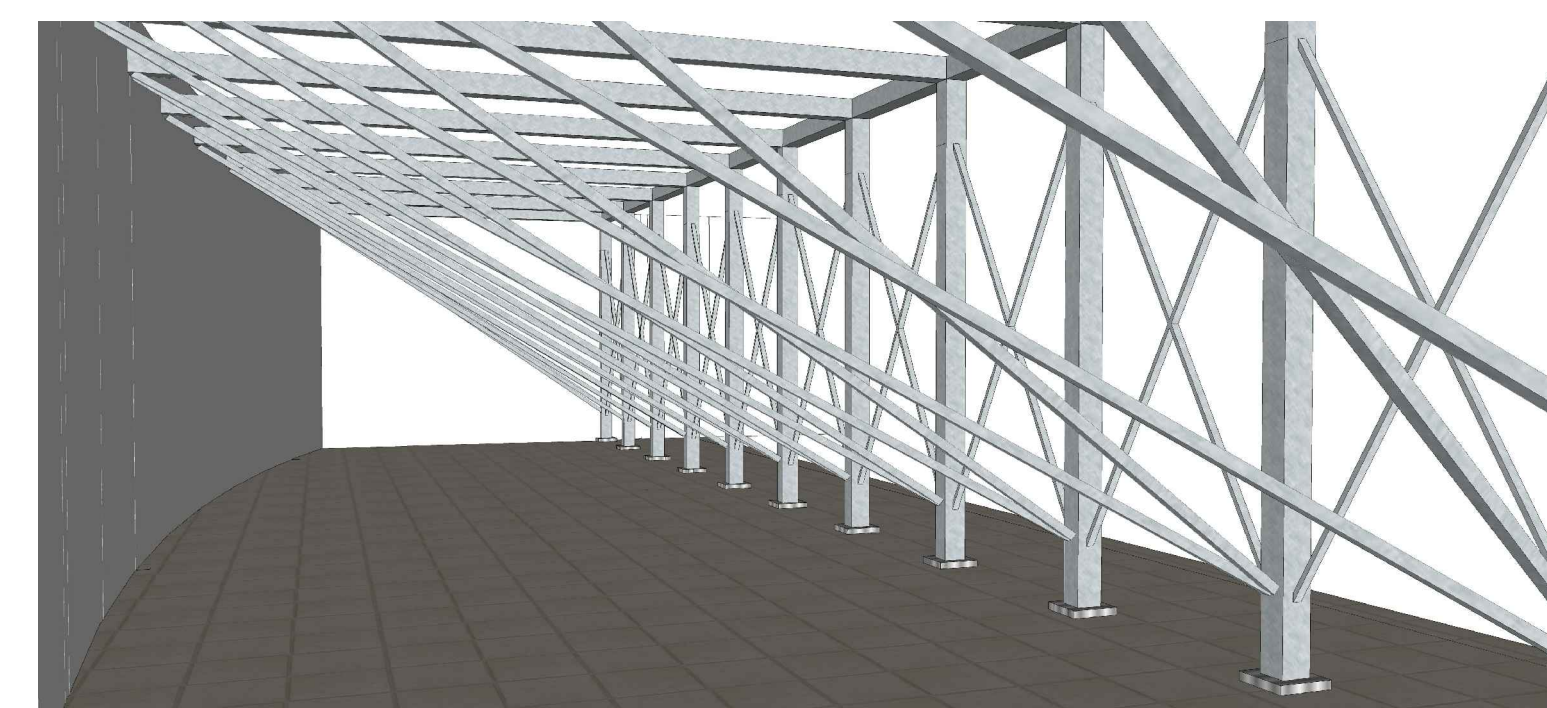

PERSPECTIVA ESTRUTURA TUBULAR DE FECHAMENTO DO FOSSO DA ORQUESTRA

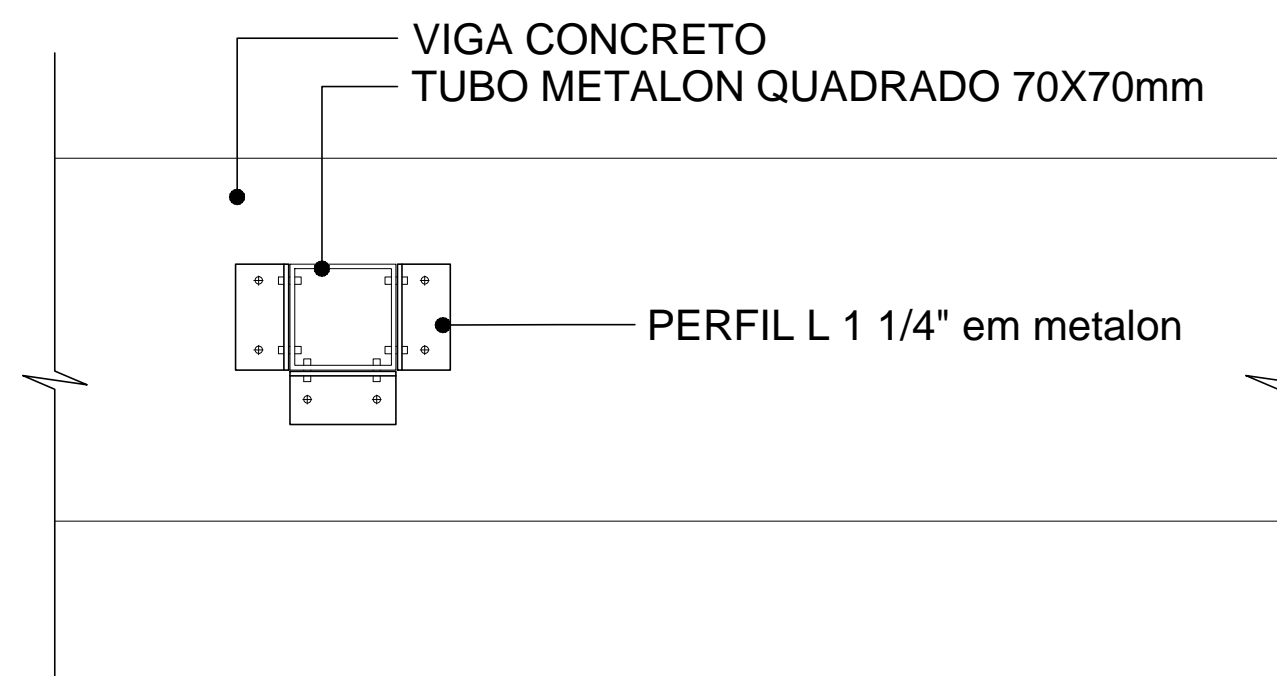

DETALHE 04 - APOIO ESTRUTURA TUBULAR  
ESCALA 1/5

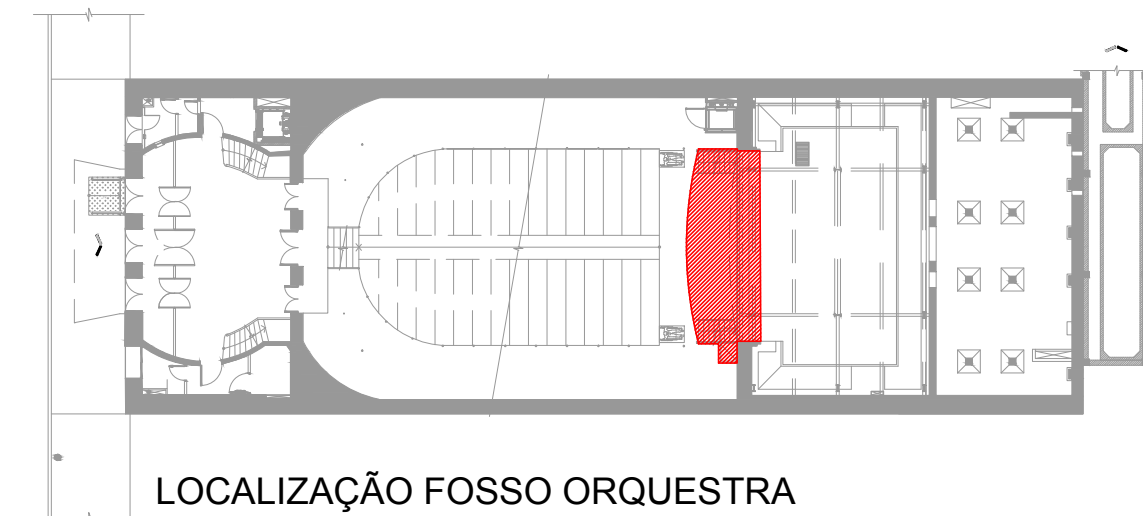

LOCALIZAÇÃO FOSSO ORQUESTRA

OBS.: CONFERIR MEDIDAS NO LOCAL

ARQUIVOS REFERENCIAIS			
ARQUIVO	ETAPA	AUTOR	DATA
DA07_INTERIOR FOSSO	PS	SECLU T	JUL/2012
LO3_granilha_1ª galeria	LC	Prefeitura municipal de Pelotas	ABRIL/2014

01	ATENÇÃO: AOS PARCEIROS Nº07/2015-IPHAN/RS E Nº01/2015 DA SMC DA PREF. DE PELOTAS		26/10/2016
02	EMISSÃO INICIAL		03/06/2015
INDX	DISCRIMINAÇÃO	PROJETO	APROV. DATA

PREFEITURA DE PELOTAS

IPHAN

Ministério da Cultura

GOVERNO FEDERAL

Jurema de Sousa Machado  
Presidente do IPHAN

Eduardo Hahn  
Superintendente do IPHAN/RS

Ana Maria Beltrami  
Coordenadora Técnica do IPHAN/RS

CRISTINA THOMAS PLOMINAT  
Fiscal de Contratos do IPHAN/RS

THEATRO SETE DE ABRIL

Endereço: Pç. Cel. Osório, 160 e R. Quinze de Novembro, 560A - Pelotas/RS

Proprietário: PREFEITURA MUNICIPAL DE PELOTAS / RS

CONCLUSÃO DO PROJETO EXECUTIVO DE RESTAURAÇÃO THEATRO SETE DE ABRIL E ANEXO ADMIN.

CONTEÚDO DA PRANCHAS:

ARQUITETURA E RESTAURO - ETAPA PE DETALHES

ARQUITETURA

PROJ. ARQ. TÉCNICO

ENG. SIBEL GERALDO ACARNA SOLE

CRISTINA THOMAS PLOMINAT

ARQ. ANTELOPE PEREIRA SOLE

CALA ARISTÓ

9811 97354247

COORDENADOR DE PROJETOS

ARQ. ANTELOPE PEREIRA SOLE

CALA ARISTÓ

9811 97354247

COORDENADOR DE PROJETOS

ARQ. ANTELOPE PEREIRA SOLE

CALA ARISTÓ

9811 97354247

PROJ. ARQ. TÉCNICO

ENG. SIBEL GERALDO ACARNA SOLE

CRISTINA THOMAS PLOMINAT

ARQ. ANTELOPE PEREIRA SOLE

CALA ARISTÓ

9811 97354247

PROJ. ARQ. TÉCNICO

ENG. SIBEL GERALDO ACARNA SOLE

CRISTINA THOMAS PLOMINAT

ARQ. ANTELOPE PEREIRA SOLE

CALA ARISTÓ

9811 97354247